Juin/juillet/août
2022

Le Frontalier

Municipalité de Lacolle

BULLETIN MUNICIPAL D'INFORMATION

24 JUIN

SU'L PERRON D'L'ÉGLISE
À
LACOLLE

EUL' BAND :
Valérie Lahaie
Denis Béland
Martin Levac
Yohann Boudreaul
+ invités spéciaux

À 10h LA GRAND'MESSE

MIDI À 18h
Le FUN commence
Activités familiales
BOUFFE toute la journée

18h30
SPECTACLE
École de danse Sébastien Barrière

19h00
Discours Claire Isabelle
Hommage au drapeau
Jacques Lemaistre-Caron

19h30
EUL' SHOW commence
pis L'PARTY pogne !

La municipalité en bref

RAPPEL

Les petits no 2 de votre animal : lors de la marche il est interdit de laisser le no 2 ou le sac accrocher à des endroits tels, que, sur le trottoir, sur toutes les places publiques même près des cabanons, des bâtisses, sur la piste cyclable, les parcs. **Vous devez le mettre dans une poubelle** ou **le jeter rendu à votre domicile**. Il est important de penser aux autres et qu'il y a des jeunes enfants qui se promènent. Merci de votre compréhension.

ADHÉSION —
COURT DE TENNIS

TARIFICATION : Gratuit
(résident et non-résident)

Dépôt de 50,00 $
remboursable à la fin de la saison
lors du retour de la clé.

Inscription au bureau municipal
Renseignez-vous au bureau municipal.

GROS REBUS

Avant de mettre de gros rebus au chemin, vérifiez les dates de collectes au calendrier de Compo (page plus loin) et les aviser la veille de l'adresse ou ramasser les rebus

Félicitations à Madame Martine Pimparé pour 27 ans de service auprès de la SAAQ

PROCHAINE VENTE DE GARAGE

3-4-5 septembre 2022

À venir à Lacolle :

- Inauguration du **Parc Landry**
  Vous pourrez bientôt voir les nouvelles installations

ANIMAUX SAUVAGES

Afin d'éviter que des animaux sauvages se retrouvent sur votre terrain :

- Évitez de laisser de la nourriture à l'extérieur
- Lorsque vous nourrissez vos animaux à l'extérieur, vérifiez pour que la nourriture ne reste pas sur place après (nourrir des oiseaux et des grains qui tombent attire les écureuils qui attirent les renards, de la nourriture pour les chats attirent les ratons laveur et opossums)
- Surveillez et bloquez les espaces ou les animaux peuvent faire leur maison.
- Si un animal sauvage se trouve régulièrement sur votre terrain, consulter le site du ministère des Forêts, de la Faune et des Parcs pour connaitre les solutions dissuasives et la fiche descriptive de chaque espèce :
  https://mffp.gouv.qc.ca/la-faune

Vis l'aventure!

Inscris-toi à ta bibliothèque

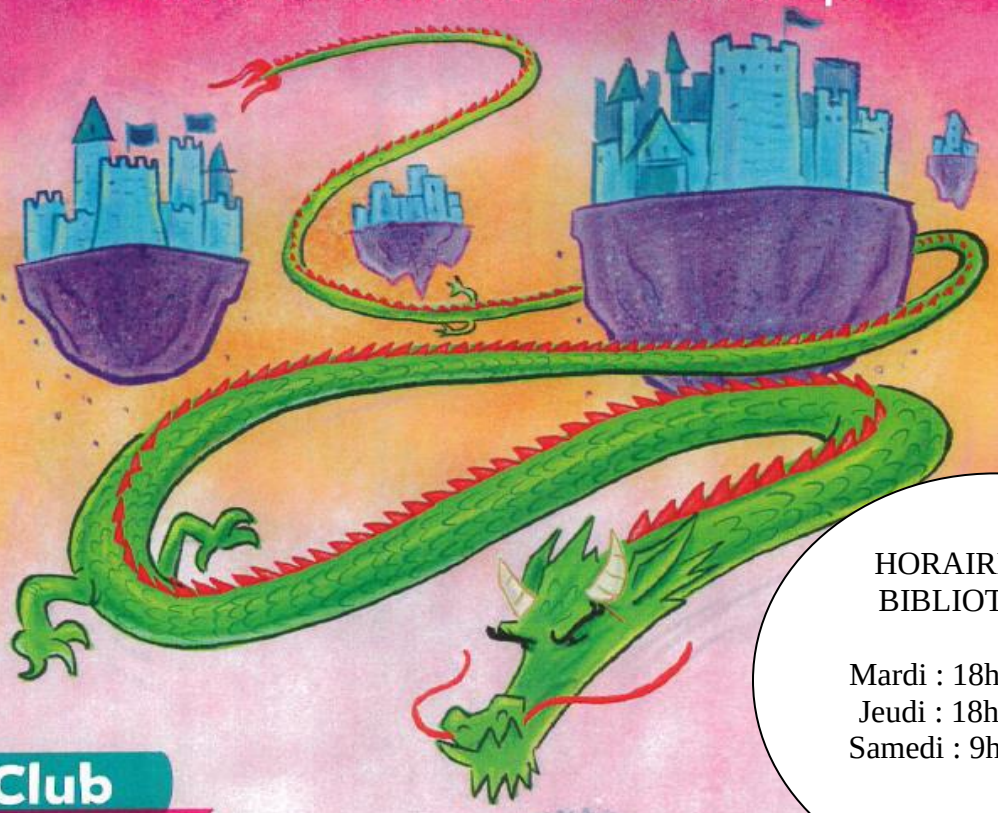

HORAIRE DE LA BIBLIOTHÈQUE

Mardi : 18h00 à 20h00
Jeudi : 18h00 à 20h00
Samedi : 9h00 à 13h00

Club de lecture d'été TD 2022

Du plaisir pour les enfants dans les bibliothèques publiques du Canada

TOUS les enfants sont bienvenus, peu importe leurs aptitudes

clubdelecturetd.ca

Créé et offert par plus de 2 200 bibliothèques publiques canadiennes, ce programme national bilingue est dirigé par la Bibliothèque publique de Toronto en partenariat avec Bibliothèque et Archives Canada. Le soutien financier est généreusement assuré par le Groupe Banque TD.

Développé par

tpl toronto public library

En partenariat avec

Bibliothèque et Archives Canada | Library and Archives Canada

Commanditaire en titre

TD

La municipalité en bref

Depuis quelque temps, nous avons beaucoup de vandalisme dans la municipalité. Il est dommage que les biens de la municipalité, des commerces et endroits publics de la ville soient endommagés. Plusieurs caméras sont activées dans divers lieux. Nous vous demandons de faire de la prévention auprès de vos proches et d'aviser la police si vous avez des doutes. Il est de la responsabilité de tous de prendre soins de notre ville.

Lors de la séance du Conseil du 12 avril 2022. Il a été résolu d'approuvé l'achat de l'Église Unie, situé au 1, rue de l'Église Nord. Un beau projet à suivre…. L'église fait partie de notre décor depuis de nombreuses années et est un très bel ajout au patrimoine de notre municipalité.

Bienvenue à Madame Mélanie Benoit, notre nouvelle adjointe administrative

3e versement de taxes
20 juillet 2022

Travaux publics

dtp@lacolle.com

Nous souhaitons la bienvenue à nos étudiants qui viendront porter main forte à notre équipe des travaux publics :

- Antoine Archambault
- William Laurin
- Simon Laroche
- Noah Savoie Couture
- Matis Pagé
- Suny Bombardier (halte cycliste)

Des travaux de réparation auront lieu sur les rues des Van Vliet, rue Dumas, route 221 Nord, route 221 Sud, jusqu'au 15 juillet. Pour la durée des travaux, les travaux publics vous demandent de rester vigilant.

La piste cyclable sera fermée entre le kilomètre 7 et 14 (section entre la route 221 Sud et rue du Collège) pour réparation. Les travaux sont prévus entre le 27 juin et le 30 juin. De la signalisation va être installée sur place, la circulation y est complètement interdite, tant pour les cyclistes que pour les piétons.

RINÇAGE D'AQUEDUC

La Municipalité de Lacolle procèdera au rinçage unidirectionnel de son réseau de distribution d'eau potable au mois de septembre 2022.

Cette opération de rinçage unidirectionnel vise à éliminer les dépôts dans les conduites et assurer le maintien de la bonne qualité de l'eau potable.

CHRONIQUES de L'INSPECTEUR

insp.permis@lacolle.com
Geneviève Cusson 450-246-3201, poste 1802

Lacolle :: Services aux citoyens [no. 13]

ARTICLE 18 —Permis et certificat

RÈGLEMENT SUR LES PERMIS ET CERTIFICATS RU-2021-0208

Vous prévoyez des travaux bientôt, exemple : construire, rénover, démolir, agrandir votre maison, installer une piscine, une clôture, bâtir une remise, un poulailler urbain, une installation septique, couper un arbre, etc., il est important de s'assurer que votre projet soit réalisé en conformité avec les règlements de la Municipalité. Vous pouvez avoir besoin d'un permis de construction, rénovation, un permis de lotissement ou un certificat d'autorisation pour réaliser ces travaux.

Prévoir à l'avance votre demande de permis puisque le service d'urbanisme traite les demandes complète dans un **délais de 15 à 30 jours ouvrable** alors que les demandes assujettis au règlement sur les PIIA peuvent être traiter dans un délai allant **jusqu'à 60 jours**.

Si après consultations des informations et règlements sur notre site internet, vous n'avez toujours pas de réponse à vos questions, il est plus facile pour l'inspectrice de répondre par courriel.

RÈGLEMENT CONCERNANT LA PRÉVENTION EN MATIÈRE DE SÉCURITÉ INCENDIE 2012-0120

TITRE 5 – LES FEUX À CIEL OUVERT ARTICLE 93 –
CHAMP D'APPLICATION Le présent titre s'applique à tout feu à ciel ouvert, feu allumé dans un foyer de maçonnerie équipé d'une cheminée d'au moins un mètre (1 m) munie d'un capuchon grillagé ou un foyer de conception commerciale, équipé d'une cheminée d'au moins un mètre (1 m) munie d'un capuchon grillagé et conçu spécialement pour y faire du feu ainsi qu'à l'usage des grils et barbecues pour la cuisson des aliments. ARTICLE 94 - INTERDICTION Il est interdit de faire ou maintenir un feu de débris de matériaux de construction.
ARTICLE 95 - AUTORISATION
95.1 Il est interdit de faire ou maintenir un feu à ciel ouvert à moins d'être détenteur d'un permis valide préalablement émis par l'autorité compétente. Aucune autorisation n'est requise pour un feu dans un foyer de maçonnerie, un foyer de conception commerciale conçu spécialement pour y faire du feu, pour l'usage d'un gril ou d'un barbecue.
95.2 Une distance minimum de trois mètres (3 m) de tout matériau combustible doit être prévue pour les foyers, grils et barbecues.
95.3 L'autorité compétente se réserve le droit d'éteindre ou de faire éteindre tout feu à ciel ouvert et ce, sans préavis.
ARTICLE 96 - UTILISATION DES FOYERS EXTÉRIEURS Lorsqu'une personne utilise ou permet que soit utilisé un foyer extérieur toutes les conditions suivantes doivent être respectées; a) Seul le bois peut être utilisé comme matière combustible; b) Les matières combustibles ne peuvent excéder la hauteur de l'âtre du foyer; c) Tout allumage de feu ou tout feu doit être constamment sous la surveillance d'une personne adulte; d) Toute personne qui allume ou qui permet que soit allumé un feu de foyer doit s'assurer qu'il y ait, sur place, un moyen pour éteindre le feu rapidement, notamment un seau d'eau, un tuyau d'arrosage, un extincteur ou tout autre dispositif semblable. Toute personne qui allume, qui permet que soit allumé ou qui se trouve sur le terrain où un feu de foyer est allumé, doit agir de manière à prévenir ou à éliminer toute propagation des flammes.

ARTICLE 1

RÈGLEMENT CONCERNANT LES FEUX D'ARTIFICES 2021-0215

Il est défendu à toute personne de posséder, pour utilisation, toute pièce pyrotechnique sans avoir, au préalable, obtenu une autorisation à cet effet du Service incendie à la suite d'une demande écrite.

ABRIS TEMPORAIRES

Les abris de toiles temporaires, les abris d'auto temporaire et les abris tempo sont autorisés uniquement durant la période comprise entre le 1er octobre et le 1er mai. En dehors de ces dates, l'ensemble des composantes des abris de toiles temporaires ne sont pas autorisées. Pour plus d'information veillez consulter les articles 18, 19, 95 et 96 du règlement de zonage RU 2021-0204 disponible sur le site internet de la municipalité ou en consultation à l'hôtel de ville.

Sécurité incendie

BON DÉPART À LA RETRAITE

La municipalité ainsi que le Service des incendies de Lacolle tiennent à remercier Monsieur Stéphane Grenon, pompier/lieutenant du SSI pour 34 ans de service auprès des citoyens de notre municipalité.

Nous lui souhaitons bonne chance dans ses projets à venir

Communication externe

Ligne d'interconnexion Hertel-New York, Hydro-Québec

Dans le cadre du projet de ligne d'interconnexion Hertel-New York, Hydro-Québec doit reporter en juillet la réalisation des sondages dans la rivière Richelieu. En mai, certains résidents du rang de la Barbotte ont été informés que six forages géotechniques dans la rivière Richelieu étaient nécessaires afin d'analyser la composition des sols et de permettre la conception du forage dirigé qui fera le lien entre le tracé terrestre et le tracé sous-marin. Rappelons également que d'autres investigations seront effectuées vers la fin de l'été, plus au sud dans la rivière. Pour vous tenir au courant du déroulement des travaux, abonnez-vous à l'infolettre du projet au www.hydroquebec.com/hertel-new-york.

IHR Télécom confirme les adresses qui figurent au plan de déploiement Éclair II

Saint-Jean-sur-Richelieu, 27 mai 2022 – Après plusieurs mois de travail sur le terrain et plusieurs échanges avec le Ministère du Conseil exécutif (MCE), IHR Télécom confirme les adresses qui seront desservies dans le cadre du projet Éclair II dans la MRC du Haut-Richelieu et de Brome-Missisquoi.
Au total c'est environ 900 foyers qui auront accès à Internet haute vitesse grâce au réseau de fibre optique de IHR Télécom via ce programme de subvention. Le directeur général de IHR Télécom, Benoit Lanciault, ne cache pas son enthousiasme de cette bonne nouvelle : « Nous sommes très heureux de pouvoir annoncer officiellement aux citoyens qui figurent sur le plan de déploiement du projet Éclair II que nos services seront disponibles à leur foyer prochainement ».

Une page…En déploiement

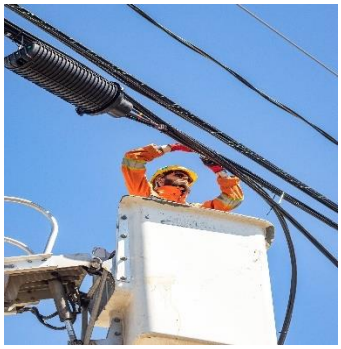

Pour permettre aux futurs abonnés de suivre le déploiement du réseau en cours dans leur municipalité, IHR Télécom lance une nouvelle page sur leur site web qui regroupe les détails des projets en cours de déploiement. Les citoyens pourront donc consulter les calendriers de déploiement par région ainsi que le plan des projets de fibre optique en cours. Dès maintenant, les résidents du Haut-Richelieu et de Brome-Missisquoi sont invitées à consulter la page web En déploiement pour vérifier si leur adresse se trouve sur le plan de déploiement d'un projet avec IHR Télécom.

Un plan de déploiement en évolution

IHR Télécom confirme les adresses qui figurent sur le plan de déploiement en date d'aujourd'hui, mais il y a encore de la place à des ajouts comme le confirme la coordonnatrice marketing Caroline Briand: « Nous recevons régulièrement des informations sur des nouvelles adresses qui sont en construction. Lorsque c'est possible de les ajouter au plan de déploiement en cours, on le fait avec joie. »

Projet Éclair II

Annoncé en juillet dernier par le gouvernement du Canada et du Québec, le volet Éclair II de l'Opération haute vitesse Canada-Québec a pour but de desservir les foyers dépourvus d'Internet haute vitesse. Lors de cette annonce, IHR Télécom a reçu le mandat de couvrir les foyers dans cette situation dans les MRC du Haut-Richelieu et de Brome-Missisquoi qui ne figurent pas sur le projet d'un autre fournisseur de service Internet.

Caroline Briand, Coordonnatrice marketing
Bureau : 450 346-4140 poste 341 caroline@ihrtelecom.com

Le 24 septembre 2022, le Club des Lions fêtera leur 45e anniversaire de leur fondation. Une soirée gala sera organisée pour cet événement.

Communication externe

Compo-Haut-Richelieu

INFORMATIONS

Pour diffusion immédiate

Déménagements et grands ménages

Lorsque vient le temps de quitter une demeure ou d'entreprendre un grand ménage, il est essentiel de connaître les moyens de disposer des objets dont on souhaite se départir.

Bien sûr, les objets réutilisables en bon état peuvent être revendus ou offerts à des organismes communautaires. Pour les articles arrivés à leur fin de vie utile, il faudra en disposer correctement puisque leur destination finale est rarement le bac d'ordures.

Dans le tableau ci-dessous se trouve la liste des matières acceptées selon le service.

Matières	Destinations
• Meubles en bois, mélamine, plastique ou rotin • Matériaux de construction • Toilettes et lavabos • Tables • Miroirs • Carton de déménagement (défait) • Peinture et produits dangereux • Électroménagers • Téléviseurs et appareils informatiques	Écocentre Important : Ces objets NE SONT PAS admis avec la collecte des gros rebuts ou la collecte d'ordures.
• Matelas • Divans • Tapis et toiles (roulés et attachés) • Meubles rembourrés.	Deux options : 1. Collecte une fois par mois. Repérez cet icône sur votre calendrier pour vos dates de collecte. 2. Acceptés à l'écocentre durant les heures d'ouverture.
• Papier • Carton • Plastique (sauf le #6) • Verre • Métal	Deux options : 1. Collecte de matières recyclables 2. Écocentres pour les surplus

➔ Informez-vous sur nos règles d'accès et le fonctionnement dans nos écocentres : compo.qc.ca/ecocentres

➔ Pour plus d'informations, visitez compo.qc.ca.

Compo-Haut-Richelieu inc. est responsable de la gestion des matières résiduelles pour douze municipalités de la MRC du Haut-Richelieu. Son mandat consiste à orchestrer les services de la manière la plus économique possible, et ce, dans les règles de l'art.

Site web: compo.qc.ca Téléphone: 450 347-0299

Déménagements : Tout sur les bacs conformes

Ordures

Obligatoire :
- ✓ Sur roues
- ✓ Prise européenne
- ✓ 240 litres ou 360 litres

Couleurs admises :
Vert (de préférence), gris ou noir

Interdit :
- ✗ Couleur autre que celles admises
- ✗ Moins de 240 litres
- ✗ Sans roues
- ✗ Bac de récupération

Vous déménagez?
Ce bac vous appartient! Vous pouvez l'apporter à votre prochaine demeure.

Récupération

Compostage

Obligatoire :
- ✓ Bacs de Compo-Haut-Richelieu inc.

Interdit :
- ✗ Tout autre bac

Vous déménagez?
Ce bac doit être laissé sur le terrain de la propriété à laquelle il a été attribué. Il ne peut pas être déménagé.

BRUN'O dans le jardin!

Le printemps est bien installé et on se prépare à garnir nos plates-bandes et nos jardins! Avant de s'y attaquer, un bon ménage de ces espaces est souvent requis.

Saviez-vous que votre BRUN'O adore les résidus de jardin et les résidus verts? Fleurs fanées, tiges séchées, plants de haricots oubliés : il prend tout!

Que peut-on mettre aussi? Retailles d'arbustes et de cèdres, quenouilles, phragmites, très petites branches, feuilles mortes, etc.!

➔ Pour la liste complète des matières admises : brunolebac.ca

Collectes à venir :

	Jour de collecte	Fréquence de collecte
Déchets	Mardi	Aux 2 semaines à l'année
Récupération	Mardi	Aux 2 semaines à l'année
Compostage	Vendredi	Chaque semaine jusqu'en novembre
Gros rebuts	14 juin, 12 juillet et 9 août	Chaque mois

JUIN

D	L	M	M	J	V	S
			1	2	C 3	4
5	6	7 R	8	9	C 10	11
12	13	14 D	15	16	C 17	18
19	20	21 R	22	23	C 24	25
26	27	28 D	29	30		

JUILLET

D	L	M	M	J	V	S
					C 1	2
3	4	5 R	6	7	C 8	9
10	11	12 D	13	14	C 15	16
17	18	19 R	20	21	C 22	23
24/31	25	26 D	27	28	C 29	30

AOÛT

D	L	M	M	J	V	S
	1	2 R	3	4	C 5	6
7	8	9 D	10	11	C 12	13
14	15	16 R	17	18	C 19	20
21	22	23 D	24	25	C 26	27
28	29	30 R	31			

R Récupération C Compostage D Déchets Gros rebuts

Aussi : Aucun surplus collecté en dehors du bac roulant, tant pour les ordures que les matières recyclables.

La maladie de Lyme est présente partout en Montérégie

En Montérégie, près de 150 personnes ont contracté la maladie de Lyme en 2021. C'est une maladie à prendre au sérieux car, si elle n'est pas traitée rapidement, elle peut donner des problèmes au niveau du système nerveux, des articulations ou du coeur. La bactérie responsable de la maladie est transmise par la piqûre d'une tique infectée. Des populations de tiques sont maintenant bien établies dans la région. Le risque de se faire piquer est plus élevé durant les mois de mai à septembre, mais il faut rester vigilant d'avril à novembre.

Ces tiques se trouvent principalement dans les forêts, les boisés et les hautes herbes. Les adultes et les enfants pratiquant des activités extérieures dans ou à proximité de ces milieux risquent davantage d'être piqués par une tique. La randonnée à pied ou à vélo, le jardinage à proximité d'un boisé, la coupe et le ramassage de bois, le camping, la pêche ou la chasse sont des exemples d'activités à risque. De plus, certains travailleurs accomplissant des tâches extérieures (voirie, moniteurs de camps d'été) peuvent être plus exposés.

Afin de profiter pleinement des bienfaits de l'activité physique à l'extérieur, de simples moyens de prévention vous protègeront des piqûres de tiques, dans les endroits où elles sont présentes :

➔ Porter des pantalons longs, des souliers fermés et des bas, et appliquer un chasse-moustique contenant du DEET ou de l'icaridine en suivant les instructions indiquées sur l'étiquette du produit;

➔ Prendre une douche dès le retour à la maison;

➔ Inspecter sa peau à la recherche de tiques et les retirer le plus rapidement possible. Le risque de transmission de la maladie est très faible si la tique est retirée en moins de 24 heures (Maladie de Lyme | Portail Santé Montérégie (santemonteregie.qc.ca);

➔ Appeler Info-santé au 8-1-1 si vous avez été piqué par une tique. La consultation d'un médecin ou d'un pharmacien pourrait être recommandée afin d'évaluer si un antibiotique serait indiqué pour prévenir la maladie;

➔ Consulter un médecin si vous présentez des symptômes (rougeur sur la peau mesurant au moins 5 cm, fièvre, maux de tête, fatigue) dans les 30 jours suivant une piqûre de tique. Les antibiotiques sont efficaces pour traiter la maladie;

➔ Éviter que les tiques s'installent près de votre domicile en tondant la pelouse régulièrement, en ramassant les feuilles et les débris, et en créant une bande de paillis ou de gravier entre les aires d'activités et de jeux et les zones boisées.

Pour plus d'information, consultez www.maladiedeLymeMonteregie.com.

Source : Direction de santé publique de la Montérégie, mai 2022

Loisirs, culture et évènements

Légion Royale Canadienne, filiale 11
14, rue Laramée
Lacolle, J0J 1J0

''CHASSE À L'AS'' ''CHASE THE ACE''

Présentement le gros lot est plus de **10 000 $,** il augmente toutes les semaines tant que l'as de pique n'est pas sorti. Les billets sont en vente au coût de 2$ chacun. Un prix de 50$ est à gagner chaque semaine. Il suffit de choisir une des enveloppes numérotées de 1 à 54. Vous achetez les billets à la Légion, 14 rue Laramée, le vendredi entre 16h30 à 18h45. Pour information : la page Facebook : filiale-11.org : téléphone : 450-210-2526 ou 450-246-4663. Les virements interac acceptés avant le vendredi 10h le matin : ace@legion-11.org
Le tirage est en direct sur Facebook : filiale-11.org
Le tirage à 19h et après le tirage vous pouvez jouer aux fléchettes, bienvenue à la Légion.

Monique Robert
450-246-4663

SOUPER DE SPAGHETTI

DIMANCHE 12 JUIN 2022 à 18H. au 14 rue Laramée
Membres 15$, non-membre 18$
Acheter vos billets ou réserver votre place au 450 246-4663 ou 579 538-8844
Nous pouvons faire des repas pour apporter.
Bienvenue à tous

Centre d'Action Bénévole de la Frontière

Loisirs, culture et évènements

COURS DE KARATÉ POUR ENFANTS ET ADULTES

-Auto-défense -Combats -Katas -Nunchaku -Cardio -Discipline -Respect

La pratique du karaté demande une concentration particulière et contribue à redonner confiance aux enfants et adultes et procurera entre autres une meilleure estime de soi.

Enfin, nous avons survécu à la pandémie covid, ça fait déjà quelque mois que nous avons recommencé nos activités. Nous terminerons la session du printemps le 18 juin 2022, par le passage de nouvelles ceintures pour douze jeunes karatékas. Nous reprendrons nos activités à la fin de l'été, le 22 août 2022, aux horaires habituels.

Le 24 juin vous pourrez nous rencontrer à Lacolle, pour une démonstration de karaté, à l'occasion des festivités de la St-Jean.

Notre école de karaté est affiliée au groupe Tézuka du Japon, qui est représenté au Québec par Shihan Francis Dupré.

Sensei Michel et moi-même avons très hâte de vous retrouver à l'automne; espérant vous retrouver tous en santé. En attendant, on s'entraine à la maison, pour ne pas oublier nos katas.

Bonnes vacances

Pour tous renseignements suivez notre page Facebook : Karaté Kyokushin Montérégie, ou en appelant, à l'un des numéros ci-bas

Sensei Gérard Bricault 514-718-4673
Sensei Michel Deslauriers 514-827-9948

MARCHÉ AUX PUCES

11 juin 2022
9h à 15h

FÊTE NATIONALE

24 juin 2022
10h à 22h

Les Belles Anciennes de La Fabrique

21 août 2022
9h à 15h

Brocante

11 juin au 1er octobre 2022
9h à 15h
Tous les samedis

Au profit de la Campagne de Financement Patrimoniale de La Fabrique NDMC

27 RUE DE L'ÉGLISE NORD LACOLLE

informations: 450.246.3434
ndmc30@outlook.com

MARCHÉ AUX PUCES

11 juin 9h à 15h

Venez fouiller et faire des trouvailles au Marché aux Puces des citoyens de Lacolle & à la Brocante de la Fabrique

27 rue de l'Église Nord Lacolle
infos: 450 246.3434

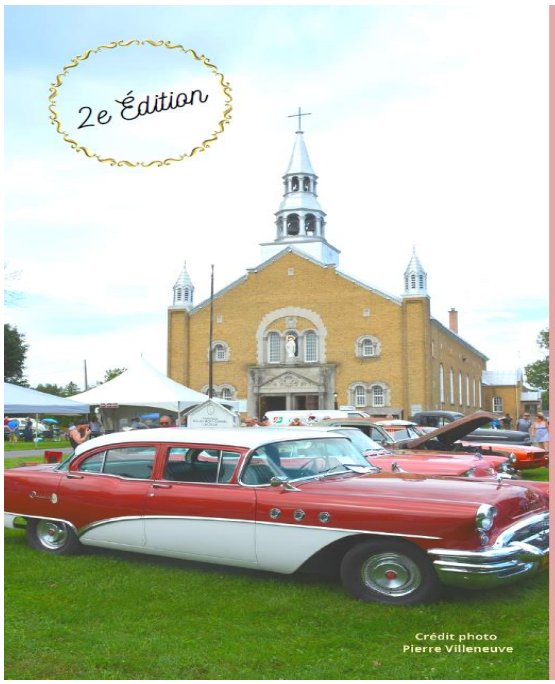

Les Belles Anciennes de La Fabrique

21 août 2022

27 de l'Église Nord, Lacolle

8h à 10h Inscription
9h à 15h rassemblement

Au profit de la Campagne de Financement Patrimoniale de La Fabrique NDMC

10$ par voiture* *donne droit à 2 hot-dogs & 1 boisson

ANNULÉ EN CAS DE PLUIE

Loisirs, culture et évènements

MAISON DES JEUNES DE BEAUJEU
89 rue de l'Église N, Lacolle (QC), J0J 1J0
mdjbeaujeu@gmail.com
Tél. : (450) 246-8764

AVIS DE CONVOCATION : ASSEMBLÉE GÉNÉRALE ANNUELLE

Vous êtes invités à venir à **l'assemblée générale annuelle** de la Maison des jeunes de Beaujeu qui aura lieu ***le mardi 14 juin 2022 à 19 heures à la Maison des jeunes de Beaujeu*** **- 89 rue de l'Église N, Lacolle (QC), J0J 1J0**.

Participer à l'assemblée est un moyen de nous soutenir et c'est un moment important de l'organisme. **Merci de confirmer votre présence en communiquant avec la MDJ.**

Trois postes au sein du conseil d'administration seront en élection. **Un formulaire de candidature est disponible à la MDJ pour ceux qui souhaitent se présenter** à l'élection du conseil d'administration.

Ordre du jour

1. **Ouverture de l'assemblée et mot de bienvenue**
2. **Nomination d'un président(e) et d'une secrétaire d'assemblée**
3. **Vérification du quorum**
4. **Lecture et adoption de l'ordre du jour**
5. **Lecture et adoption du procès-verbal de L'AGA du 15 juin 2021**
6. **Présentation et adoption du rapport financier 2021-2022**
7. **Présentation et adoption du rapport d'activités 2021-2022**
8. **Nomination d'un vérificateur comptable**
9. **Nomination d'un président (e) et secrétaire d'élection**
10. **Élection des administrateurs, 3 postes en élection**
11. **Période de questions**
12. **Levée de l'assemblée.**

En espérant vous voir pour cette occasion, veuillez recevoir nos salutations distinguées.

Ian Lemaire, Président du conseil d'administration

Regroupement des MAISONS DES JEUNES du Québec

MEMBRE OFFICIEL

Loisirs, culture et évènements

Grenier aux Trouvailles

Suivez-nous sur Facebook

Nos promotions et activités sont là.

Venez habiller toute la famille à petit prix. Nous avons aussi des articles saisonniers, de la vaisselle, literie, jouets et articles de décoration. De tout pour la maison.

Nos vêtements d'ÉTÉ sont en boutique

Équipement de sport et plein air

De tout pour tous, Nouvel arrivage à tous les jours

Horaire : mercredi, jeudi, vendredi de 12 h à 17h
samedi de 10 h à 16 h

Horaire d'été à partir du 21 juin au 10 septembre 2022
Mardi, mercredi, vendredi 12h à 17h
Jeudi 12h à 20h
Samedi 10h à 17h

Carte de membre disponible

PRIVILÈGES POUR LES MEMBRES

- **Photocopies gratuites**
- **Journée des membres 10% de rabais tous les samedis**
- **Accès aux activités de l'organisme**

Activité Café-Causerie
Pour les 50 ans et plus!

Voilà une belle occasion de rencontrer de nouvelles personnes dans nos nouveaux locaux!

Prochaine date de l'activité : 16 juin 2022 de 10h00 à 12h00
Adresse : 1, rue Van Vliet (porte blanche) Lacolle
Pour Informations : Demandez Hélène 450-246-4032

Groupe d'Achat des Frontières

Le Groupe d'Achat vous permet d'économiser jusqu'à 40% sur certains produits tel que le pain, fromages, produits laitiers, viandes et produits locaux. Le groupe d'achats est ouvert à tous.

Cuisine collective

ALIMENTS DU QUÉBEC FIER PARTENAIRE

La **Cuisine Collective** vous permet de faciliter la planification de repas, apprendre de nouvelles techniques et découvrir de nouvelles recettes santé et économiques.

Prochaine activité :

- Cuisine collective pour les aînés mardi, 7 juin 2022

Pour plus d'informations, contactez l'animatrice au 450-246-4032

Les Kuiztots

Une activité culinaire offerte gratuitement aux jeunes de 7 à 12 ans afin de leur faire découvrir concrètement le cheminement des aliments de la terre à l'assiette. Au travers de diverses recettes, cette activité suscite l'intérêt des enfants sur l'importance de bien nourrir son corps et son cerveau en faisant de bons choix alimentaires. De plus, elle permet de développer l'estime de soi ainsi que l'autonomie.

Prochaines activités : - Samedi, 11 juin avec une petite compétition culinaire

Les ateliers cuisine du CPE

Une activité offerte, une fois par mois, gratuitement aux enfants de la garderie afin de les initier au plaisir de découvrir divers aliments et la cuisine.

GYM

Prendre note que la saison d'entraînement en salle se termine le 30 mai prochain. Votre entraineur Lynda Bienz sera de retour à l'automne prochain.

Bonne saison estivale et n'oubliez pas de bouger cet été.

Loisirs, culture et évènements

Au Centre de femmes du Haut-Richelieu, vous trouverez :

- Des ateliers d'un jour ou sur plusieurs semaines sur divers sujets;
- Des soirées-conférences sur une multitude de thématiques;
- De l'aide avec l'informatique et prêt de tablette électronique ou mini-ordinateur;
- Des initiatives en lien avec l'alimentation (glanage, atelier de cuisine, frigo anti gaspillage, etc.);
- Des activités pour discuter entre femmes (exemple : cafés-rencontres ou petits déjeuners causeries);
- Un service d'écrivaine publique pour vous aider dans la rédaction de documents;

Et bien plus!

Relation d'aide et écoute

Il est possible de prendre un rendez-vous avec une intervenante si vous avez besoin de parler à quelqu'un ou si vous aimeriez avoir de l'aide pour trouver des solutions à vos problèmes. Nous sommes disponibles pour soutenir les femmes, peu importe les problématiques qu'elles rencontrent!

Venez visiter nos locaux!

Présentez-vous au 390, rue Georges-Phaneuf à Saint-Jean-sur-Richelieu durant nos heures d'ouverture. Nous vous remettrons notre programmation en cours et vous parlerons de tous nos services.

LA FÊTE NATIONALE DU QUÉBEC
À
LACOLLE
Attache la tuque
À 10h LA GRAND'MESSE
MIDI À 18h
Le FUN commence !
BOUFFE & activités familiales !
18h30
SPECTACLE
École de danse Sébastien Barrière
19h00
Discours Claire Isabelle
Hommage au drapeau
Jacques Lemaistre-Caron
19h30
EUL' SHOW commence
pis L'PARTY pogne !
EUL' BAND :
Valérie Lahaie
Denis Béland
Martin Levac
Yohann Boudreault
+ invités spéciaux
24 JUIN
SU'L PERRON D'L'ÉGLISE
Lacolle
AUX CONFINS, UN ACCUEIL SANS PAREIL
GARAGE PATENAUDE
LACOLLE, QC
GAMACHE
arneg
Autopassion
Lareau
MEUNERIE N. GAMACHE
SERRE & FINNEGAN
L'ICEBERG
Maître Valérie LAVIGNE
GROUPE RICHER
PARTENAIRE DU PAYSAGISTE
RONA LACOLLE
CHARCUTERIE STEFAN FRICK
A.Racine
IGA FAMILLE DAUPHINAIS
AXEP MARCHÉ JACQUES
Brunet
Paysages Christian Martin
GARAGE JOËL GALLANT INC.
SICOTTE
BMR L'Homme et Fils
LA FABRIQUE À SHOW
NOTRE LANGUE AUX MILLE ACCENTS
Harnois
SNQ RICHELIEU-SAINT-LAURENT
En partenariat avec
Québec
CLAIRE ISABELLE
DÉPUTÉE DE HUNTINGDON
Desjardins
Caisse des Seigneuries de la frontière
axion
CHRISTINE Normandin
Députée de Saint-Jean à la Chambre des communes
Mouvement national des Québécoises et Québécois